

Diagnóstico Social do Concelho de Matosinhos 2020

INFOGRAFIA

A dinâmica da Rede Social implica que haja uma atualização periódica do seu diagnóstico social, de modo a que a intervenção realizada seja capaz de responder aos desafios que uma realidade em constante mudança vai colocando.

O diagnóstico social fundamenta o Plano de Desenvolvimento Social e é também um instrumento de produção de conhecimento sobre o concelho promovendo uma reflexão e aprendizagem coletiva.

Os dados que aqui se apresentam constituem uma síntese da caracterização social e económica da população residente no concelho de Matosinhos, organizada em função das principais dimensões de bem-estar. A informação aqui constante surge como fundamental não só para se compreender as alterações verificadas no perfil socio-demográfico da população residente mas também para que seja possível identificar quais os problemas que se vão tornar prioritários no Plano de Desenvolvimento Social 2020-2025.



Rede Social
Matosinhos

RIV - Rede de Intervenção na Violência Doméstica
e Contexto Familiar de Matosinhos



Demografia

Evolução da população residente no concelho de Matosinhos | 2001-2019

Durante a primeira década do sec. XXI a população residente do concelho continua a trajetória anterior de crescimento. Desde 2011 verifica-se uma tendência para a estabilização do número de pessoas residentes.

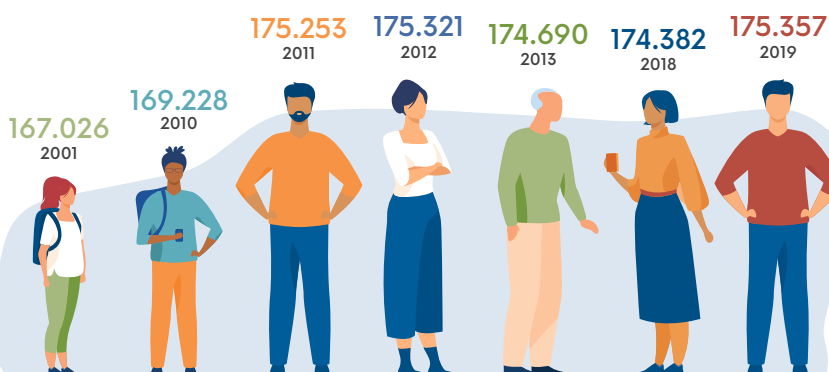

Fontes: INE, Recenseamento Geral da População 2001. INE, Anuários Estatísticos da Região Norte 2010, 2011, 2012, 2013. Pordata: INE, PORDATA. Última atualização: 2020-06-29

46,8%
MASCULINO

53,2%
FEMININO



População residente no concelho de Matosinhos, por sexo | 2019

Em 2019, o número de pessoas residentes no concelho de Matosinhos era de 175 357 - 53% são do sexo feminino.

Fontes: INE, Recenseamento Geral da População 2001. INE, Anuários Estatísticos da Região Norte 2010, 2011, 2012, 2013. Pordata: INE, PORDATA. Última atualização: 2020-06-29

Peso da população residente no concelho de Matosinhos no total de residentes na AMP (%) | 2001-2019

Com pouca oscilação ao longo dos anos, a população residente em Matosinhos tem representado cerca de 10% das pessoas residentes no conjunto da Área Metropolitana do Porto.

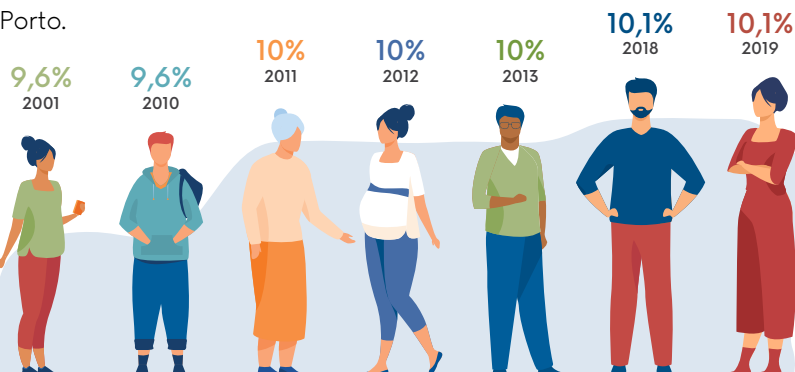

Fontes: Cálculos próprios com base em: INE, Recenseamento Geral da População 2001. INE, Anuários Estatísticos da Região Norte 2010, 2011, 2012, 2013. Pordata: INE, PORDATA. Última atualização: 2020-06-29

Famílias

Aumento do número de pessoas a viverem sós (e do seu peso percentual)

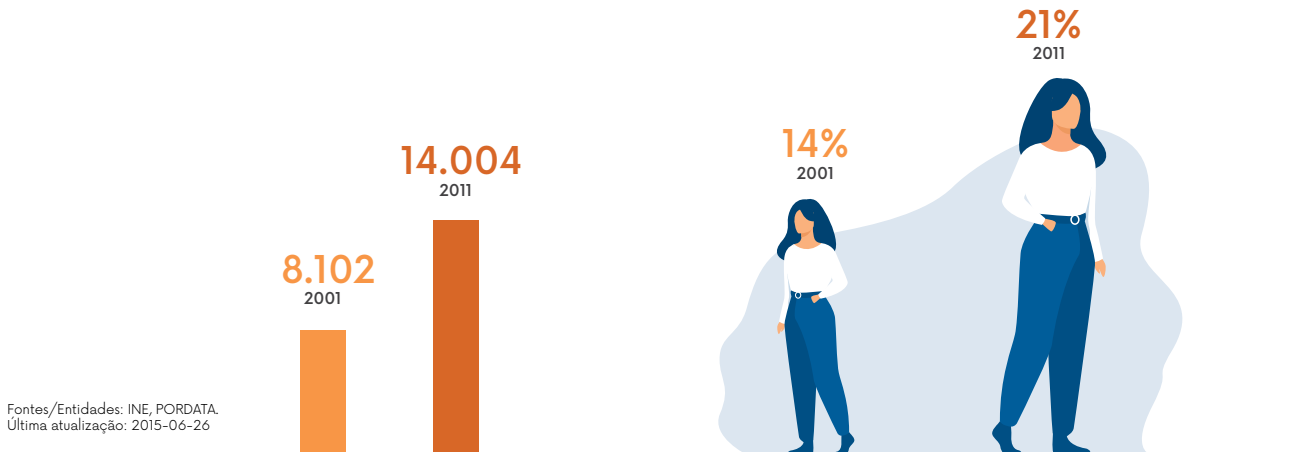

Diminuição da dimensão média das famílias

Fontes/Entidades: INE, PORDATA. Última atualização: 2015-06-26

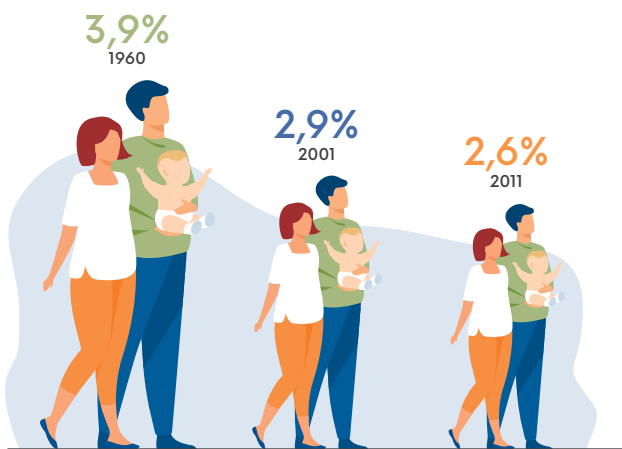

Aumento do número de crianças nascidas fora do casamento (%)

Fontes de Dados: INE - Estatísticas de Nados-VivosFonte: PORDATA; Cálculos próprios. Última atualização: 2020-05-18

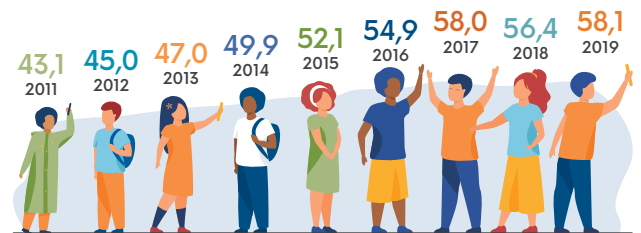

Aumento do número de famílias monoparentais

Matosinhos é um dos concelhos onde se verificou um maior aumento da proporção de núcleos familiares monoparentais femininos com filhos inativos e menores de 25 anos.

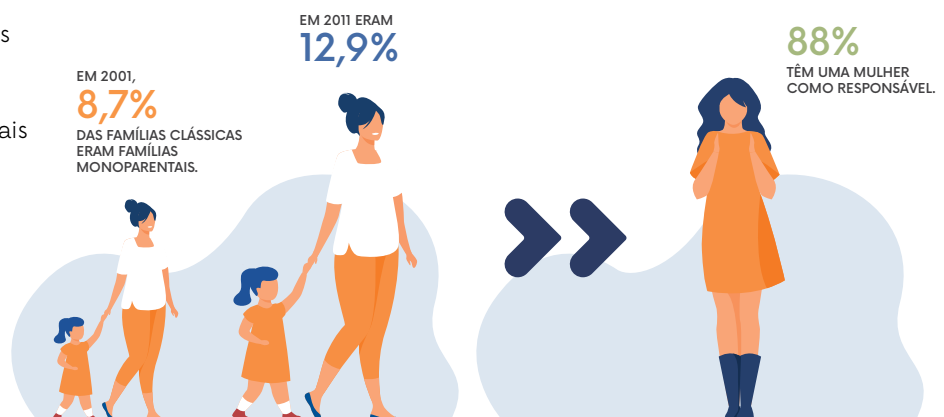

Fonte: Delgado & Wall, 2014: 50

Imigração

Saldo natural e saldo migratório em Matosinhos | 2001-2019

A partir de 2017 é o saldo migratório que contribui para a estabilização da população residente, equilibrando um saldo natural negativo.



Fontes: INE, Recenseamento Geral da População 2001. INE, Anuários Estatísticos da Região Norte 2010, 2011, 2012, 2013. Pordata: INE, PORDATA. Última atualização: 2020-06-29

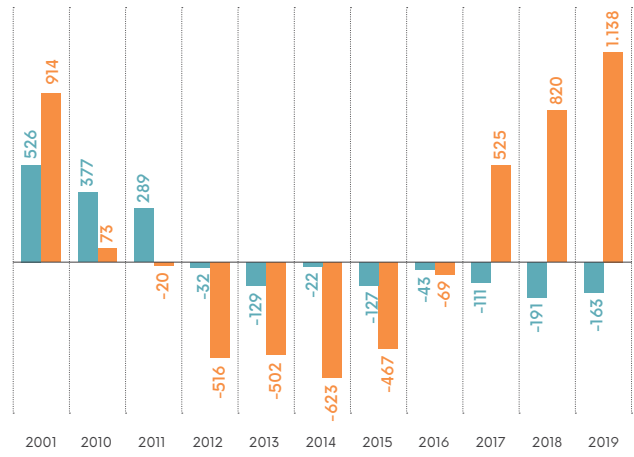

Evolução da população estrangeira com estatuto legal de residente, em Matosinhos

Após um período de decréscimo (entre 2010 e 2015) o número de pessoas com estatuto legal de residência, em Matosinhos, tem vindo a aumentar. Em 2019 residiam no concelho 5 022 pessoas estrangeiras com situação regularizada.

A percentagem de população estrangeira a residir em Matosinhos é mais baixa do que no Continente mas ligeiramente mais elevada do que na Área Metropolitana do Porto.

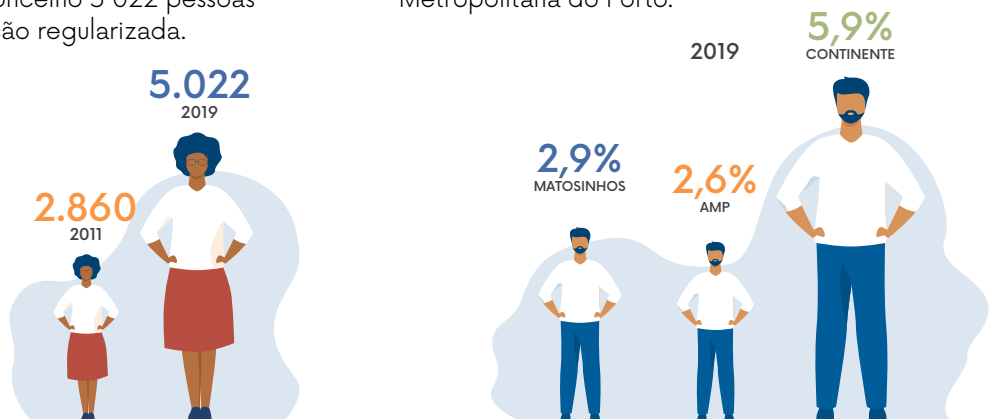

Fontes/Entidades: INE | SEF/MAI, INE, PORDATA. Última atualização: 2020-06-29

População estrangeira com estatuto legal de residente em Matosinhos de acordo com os países de origem | 2019

Cerca de 77% das pessoas estrangeiras com estatuto legal de residente em Matosinhos são originárias de países fora da União Europeia.

As três principais nacionalidades são:



Brasileira 2.531 PESSOAS
Chinesa 259 PESSOAS
Ucraniana 133 PESSOAS



Fontes/Entidades: INE | SEF/MAI. Última atualização: 2020-06-29

Educação

Taxa de analfabetismo | 2011

Em 2011 Matosinhos apresentava uma taxa de analfabetismo inferior à da Área Metropolitana do Porto e à do Continente.

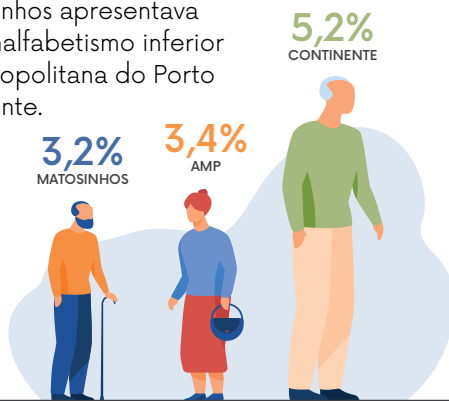

Em 2011 as mulheres apresentavam taxas de analfabetismo muito mais elevadas.

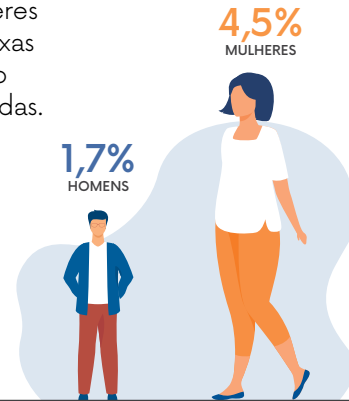

Fonte: Pordata.

Taxa de escolarização no ensino superior em Matosinhos e AMP | 2018/2019

Matosinhos tem uma taxa de escolarização no ensino superior inferior à da AMP.

As mulheres estão em maior percentagem entre as pessoas inscritas no ensino superior, sobretudo, em Matosinhos:

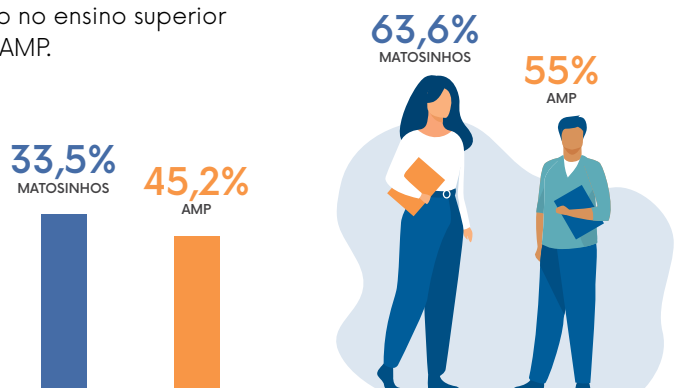

Fonte: INE, Anuário Estatístico da Região Norte, 2018

Taxa bruta de pré-escolarização em Matosinhos e AMP | 2017/2018

Matosinhos tem taxa de pré-escolarização um pouco mais baixa do que a da Área Metropolitana do Porto.

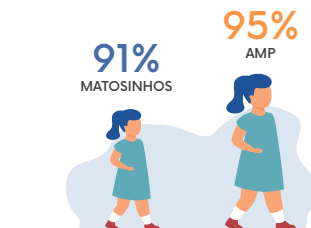

Taxas de retenção e desistência por ciclos em Matosinhos e na Área Metropolitana do Porto | 2017/2018

Matosinhos apresenta taxas de retenção mais elevadas do que as da Área Metropolitana do Porto.

■ MATOSINHOS ■ AMP

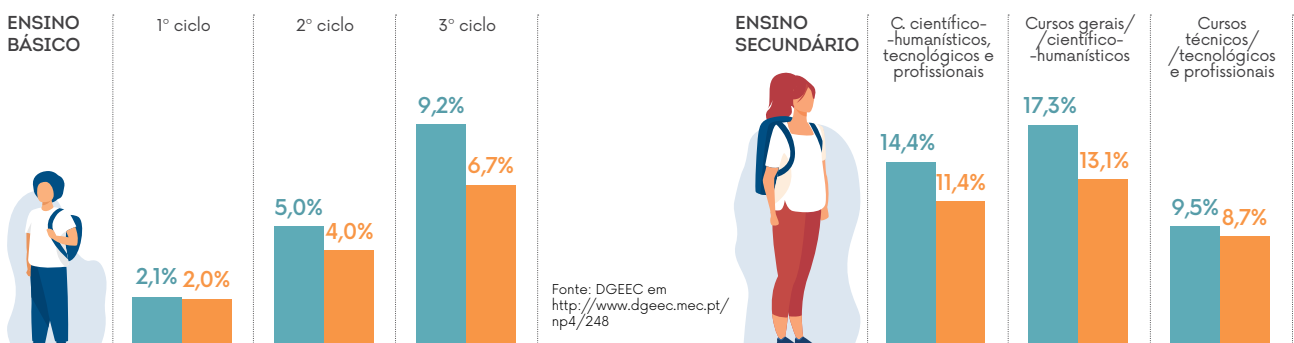

Fonte: DGEEC em <http://www.dgeec.mec.pt/np4/248>

... Educação

Taxas de retenção e desistência, por sexo | 2017/2018

Tanto no ensino básico, como no ensino secundário, é entre o sexo masculino que se verificam taxas de retenção mais elevadas.

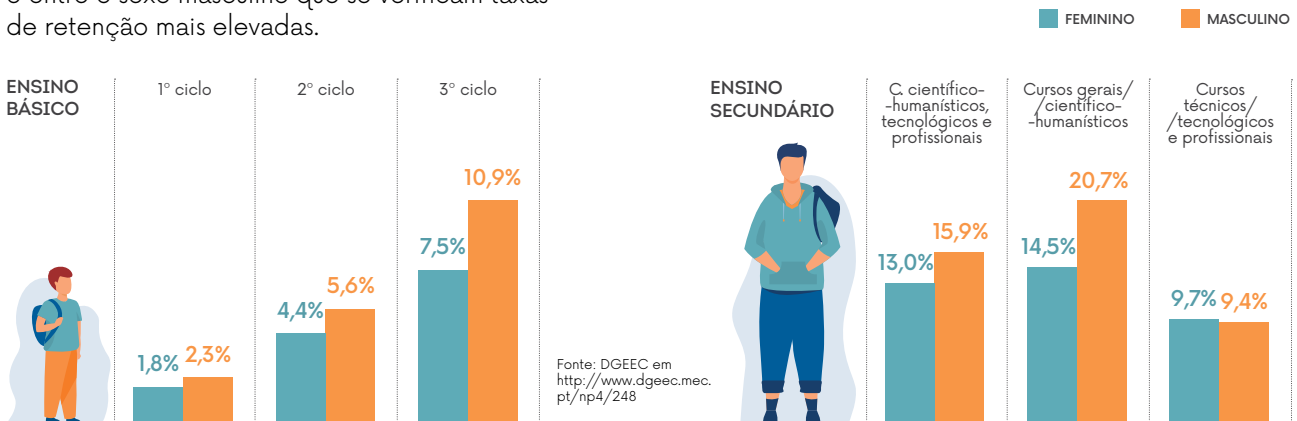

Alunos/as matriculados/as em cursos profissionais | 2011 e 2019

Tendência para uma maior participação de Jovens em cursos profissionais.



Fontes/Entidades: DGEEC/ME-MCTES, PORDATA. Última atualização: 2020-07-28

Alunos/as matriculados/as em cursos orientados para adultos | 2011 e 2019

Tendência para uma diminuição da participação em cursos para pessoas adultas.

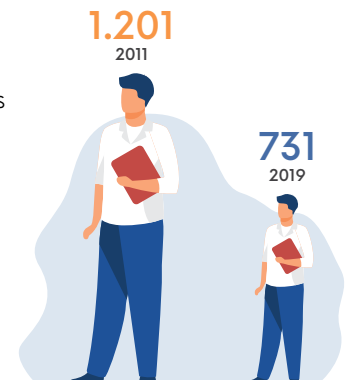

Fontes/Entidades: DGEEC/ME-MCTES, PORDATA. Última atualização: 2020-07-28

Docentes do sexo feminino em % dos docentes em exercício no total dos ensinos pré-escolar, básico e secundário, em Matosinhos e AMP | 2018

O corpo de pessoal docente das escolas do concelho de Matosinhos encontra-se mais feminizado do que o das escolas da Área Metropolitana do Porto.

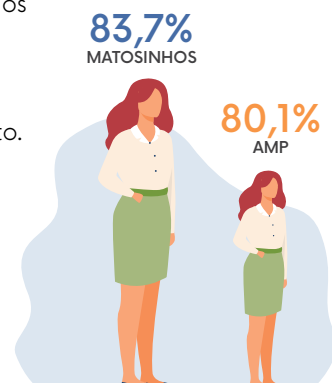

Fontes de Dados: DGEEC/ME-MCTES, PORDATA. Última atualização: 2019-09-24

Índice de envelhecimento dos docentes em exercício nos ensinos pré-escolar, básico e secundário, por nível de ensino (*), em Matosinhos e AMP | 2018

O índice de envelhecimento dos docentes em exercício nas escolas do concelho é também mais elevado do que na Área Metropolitana do Porto.

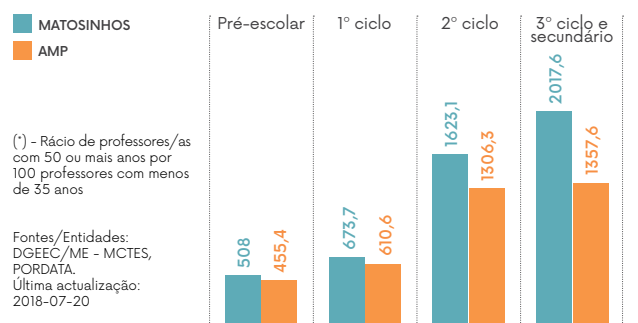

Emprego

Pequenas, médias e grandes empresas não financeiras em Matosinhos | 2018

À semelhança do que acontece no país, em geral, o tecido empresarial de Matosinhos é essencialmente composto por pequenas e médias empresas.

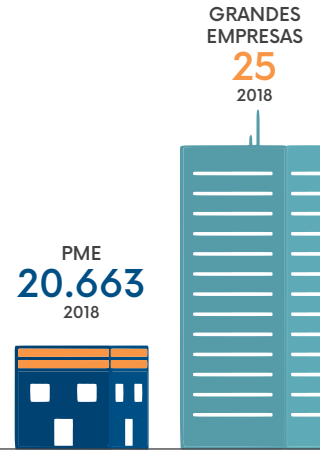

Fontes de Dados: INE - Sistema de Contas Integradas das EmpresasFonte: PORDATA. Última actualização: 2020-02-28

Pessoas empregadoras no concelho de Matosinhos, por nível de escolaridade (%) | 2018

A maioria das pessoas empregadoras do concelho (64,4%) tem o ensino secundário ou superior.

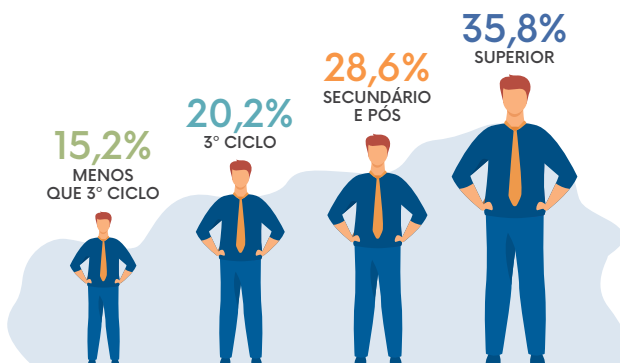

Pessoas empregadoras no concelho de Matosinhos, por sexo (%) | 2018

Perto de 70% das pessoas empregadoras são do sexo masculino.



Fontes de Dados: GEP/MTSS (até 2009) | GEE/MEc (2010 a 2012) | GEP/MSESS, MTSS (a partir de 2013) - Quadros de PessoalFonte: PORDATA; Última actualização: 2020-03-27

Trabalhadores/as por conta de outrem nos estabelecimentos do concelho de Matosinhos | 2018

59.070 pessoas trabalhavam no concelho de Matosinhos como trabalhadores/a por conta de outrem (2018).

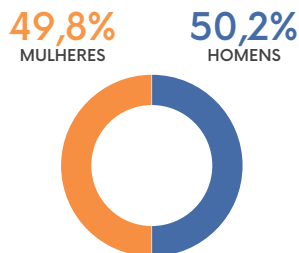

A participação de homens e de mulheres é muito equilibrada.

Fontes: Anuários Estatísticos da Região Norte, 2010, 2013, 2017 e 2018. Último ano disponível em: https://www.ine.pt/xportal/xmain?xpid=INE&xpgid=ine_publicacoes#PUBLICACOESpub_boui=410498016#PUBLICACOESmodo=2

Trabalhadores/as por conta de outrem em Matosinhos, por nível de escolaridade (%) | 2018

56% das pessoas trabalhadoras por conta de outrem em Matosinhos têm pelo menos o ensino secundário.

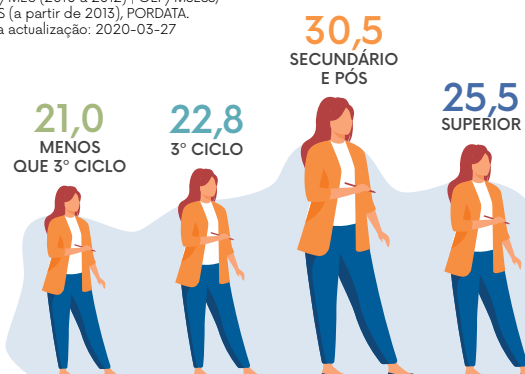

Fontes/Entidades: GEP/MTSS (até 2009) | GEE/MEc (2010 a 2012) | GEP/MSESS, MTSS (a partir de 2013), PORDATA. Última actualização: 2020-03-27

... Emprego

Trabalhadores/as por conta de outrem com contrato de trabalho a termo | 2018

Cerca de 33% das pessoas que trabalham por conta de outrem no concelho têm contratos de trabalho a termo.

Este valor é superior ao registado na AMP mas próximo do verificado no Continente.

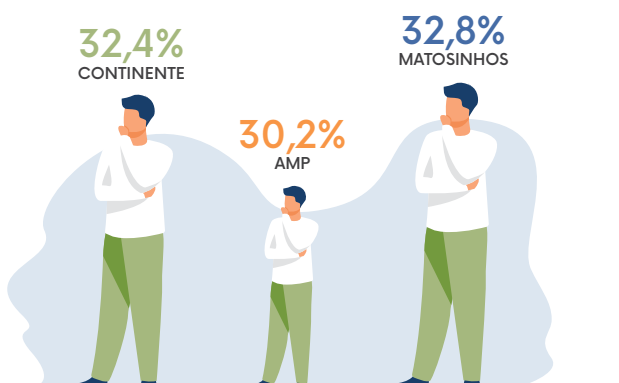

Trabalhadores/as por conta de outrem com trabalho a tempo parcial | 2018

Matosinhos tem mais pessoas, do que na AMP e no Continente, a trabalhar a tempo parcial.

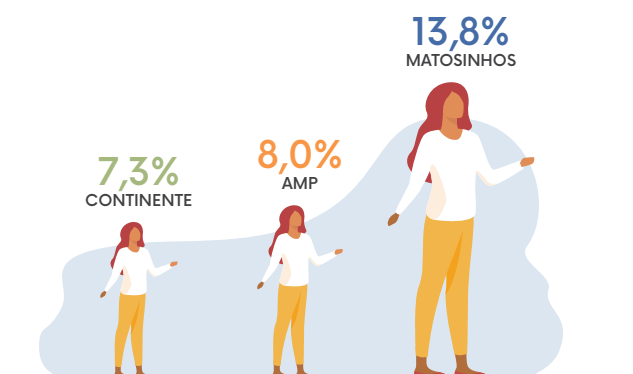

Trabalhadores/as por conta de outrem nos estabelecimentos do concelho de Matosinhos no setor secundário e terciário | 2017

É o setor terciário aquele que emprega maior número de pessoas.

O setor terciário caracteriza-se por uma feminização; o setor secundário tem uma maior presença de mão de obra masculina.



Fontes: Anuários Estatísticos da Região Norte, 2011, 2014, 2016 e 2018.

Trabalhadoras do sexo feminino em % dos/as trabalhadores/as por conta de outrem com trabalho a tempo parcial, no concelho de Matosinhos | 2018

75,7%
2018



Trabalhadoras do sexo feminino em % dos/as trabalhadores/as por conta de outrem com contrato a termo, no concelho de Matosinhos | 2018

52,2%
2018



A maior precariedade do trabalho feminino é visível. As mulheres estão em maioria entre as pessoas trabalhadoras com contrato a tempo parcial.

Em maior percentagem são elas que têm contratos a termo.

Fontes de Dados: GEP/MTSS (até 2009) | GEE/MEc (2010 a 2012) | GEP/MSESS, MTSS (a partir de 2013) - Quadros de PessoalFonte: PORDATA; Última actualização: 2020-05-21

Rendimentos

Poder de compra *per capita* em Matosinhos e na AMP (%) | 2017

Matosinhos apresenta um índice de poder de compra *per capita* mais elevado do que a Área Metropolitana do Porto.

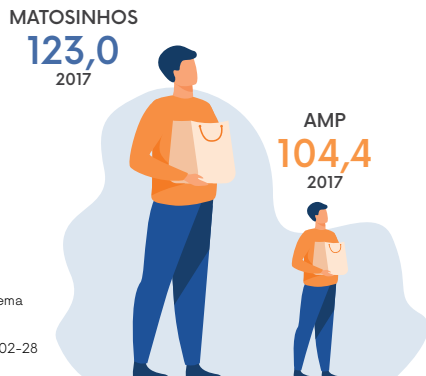

Fontes de Dados: INE - Sistema de Contas Integradas das EmpresasFonte: PORDATA. Última actualização: 2020-02-28

Ganho médio mensal dos/as trabalhadores/as por conta de outrem, em Matosinhos e na AMP (€) | 2018

O ganho médio mensal dos/as trabalhadores/as por conta de outrem em Matosinhos é mais elevado do que na Área Metropolitana do Porto.

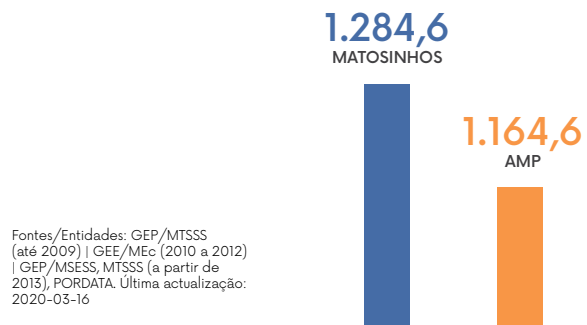

Fontes/Entidades: GEP/MTSSS (até 2009) | GEE/MEc (2010 a 2012) | GEP/MSESS, MTSSS (a partir de 2013), PORDATA. Última actualização: 2020-03-16

Diferencial entre o ganho médio de mulheres e de homens, em Matosinhos (€) | 2018

Existem grandes assimetrias nos rendimentos de homens e mulheres.

O diferencial é maior entre as pessoas com nível de instrução superior. Entre estas, as mulheres ganham, em média por mês menos 543,1 € do que os seus colegas homens com o mesmo nível de instrução.

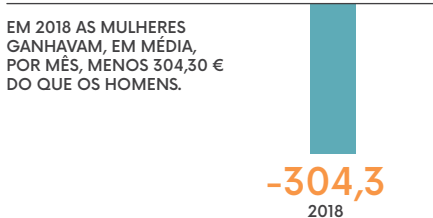

Fontes de Dados: GEP/MTSSS (até 2009) | GEE/MEc (2010 a 2012) | GEP/MSESS, MTSSS (a partir de 2013) - Quadros de PessoalFonte: PORDATA; Última actualização: 2020-03-16

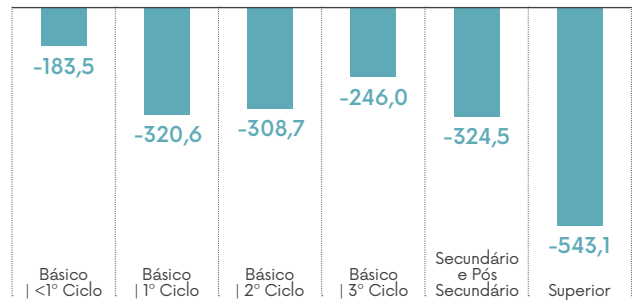

Diferencial entre o ganho médio de mulheres e de homens, em Matosinhos (€) | 2018

O diferencial entre o ganho de homens e de mulheres é maior em Matosinhos (-304,3€) do que na AMP (-227,2€).

Em 2018, Matosinhos é um dos municípios com rendimento bruto declarado deduzido do IRS liquidado por sujeito passivo acima da média nacional: 9 921€ face a 9 067€ para o país.

O coeficiente de desigualdade da distribuição de rendimentos entre as pessoas é, em Matosinhos de 26,6, o que significa que o concelho é um dos 37 municípios do país com maior desigualdade.

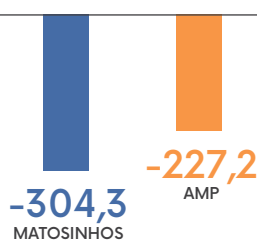

Fonte: INE, Estatísticas do Rendimento ao nível local - indicadores de rendimento declarado no IRS, 2018

Proteção Social

Pessoas a receberem pensões da Segurança Social em Matosinhos, por tipo de pensão | 2010 e 2019

Entre 2010 e 2019 o número de pessoas pensionistas a receberem pensões da Segurança Social em Matosinhos aumenta.

Aumentam, sobretudo, os beneficiários de pensão de velhice.

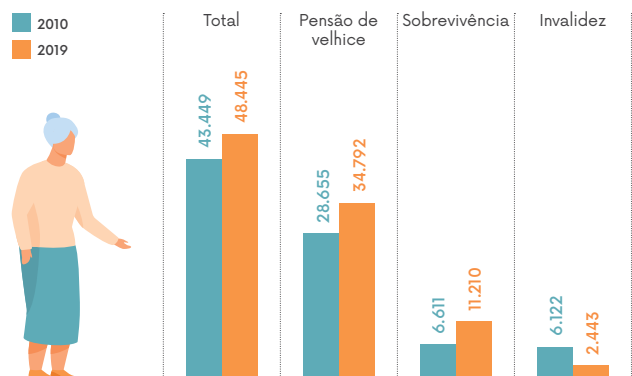

Fontes de Dados: II/MTSSFonte: PORDATA; Última atualização: 2020-04-27

Valores médios anuais das pensões da Segurança Social, por tipo de pensão, em Matosinhos e Área Metropolitana do Porto (€) | 2018

Os valores médios anuais das pensões em Matosinhos são mais elevados do que os valores apresentados para a AMP.

A maior diferença (+855€) diz respeito à pensão de velhice.

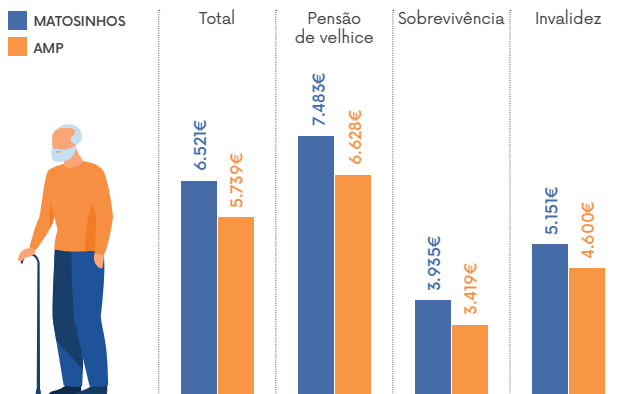

Fontes de Dados: II/MTSSFonte: PORDATA; Última atualização: 2020-04-27

Número de pessoas beneficiárias de Complemento Solidário para Idosos em Matosinhos | 2018

1.915
PESSOAS IDOSAS



5%
DAS PESSOAS COM 65
E MAIS ANOS
RESIDENTES NO
CONCELHO



Fonte: Sistema de Estatísticas da Segurança Social (SESS/CSI)

... Proteção Social

Abono de família para crianças e jovens da Segurança Social: número de pessoas beneficiárias em Matosinhos | 2001, 2010, 2012, 2014, 2016, 2018 e 2019

Na sequência de alterações do sistema o número de pessoas beneficiárias de abono de família para crianças e jovens diminuiu muito entre 2010 e 2012.

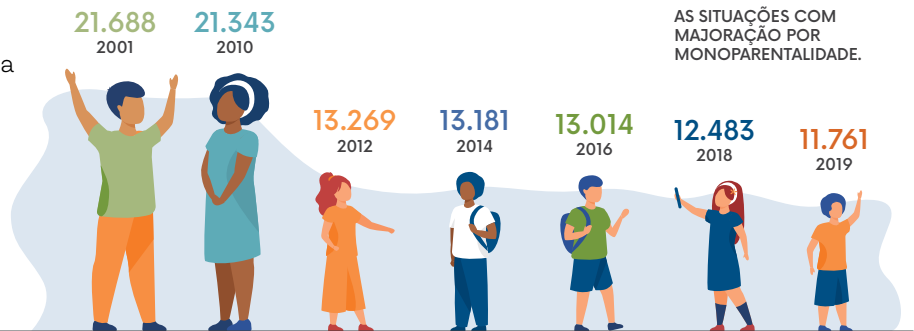

EM 2019 O NÚMERO DE PESSOAS BENEFICIÁRIAS É DE **11.761**

EM JANEIRO DE 2020 ERAM **3.685** AS SITUAÇÕES COM MAJORAÇÃO POR MONOPARENTALIDADE.

Fontes de Dados: II/MTSSFonte: PORDATA; Última actualização: 2020-04-27

Beneficiários de Rendimento Social de Inserção em Matosinhos (RSI) | 2010 - 2019

Entre 2010 e 2019 o número de pessoas Beneficiárias de Rendimento Social de Inserção diminuiu de 14.360 para 6.683.

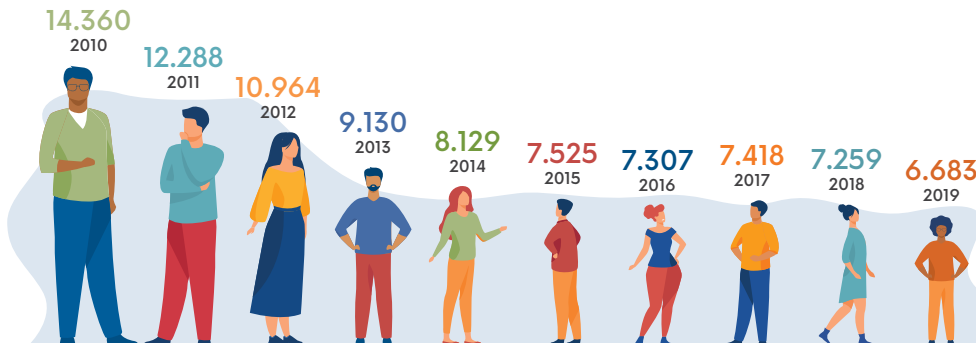

EM 2019 AS PESSOAS BENEFICIÁRIAS DE RSI CORRESPONDEM A **4,4%** DA POPULAÇÃO DO CONCELHO.

Fontes de Dados: II/MTSSFonte: PORDATA; Última actualização: 2020-04-27

Beneficiários de Rendimento Social de Inserção em Matosinhos (RSI)

AS MULHERES REPRESENTAM **54%** DAS PESSOAS BENEFICIÁRIAS DE RSI EM MATOSINHOS (2019)

AS CRIANÇAS (MENOS DE 18 ANOS) REPRESENTAM CERCA DE **30%** DAS PESSOAS BENEFICIÁRIAS DE RSI EM MATOSINHOS (2018)

O VALOR MÉDIO MENSAL DO RSI É DE: POR AGREGADO FAMILIAR **243,80€** POR PESSOA **116,05€** (2018)

Número de pessoas beneficiárias de Prestação Social para a Inclusão residentes em Matosinhos | 2018 e 2019

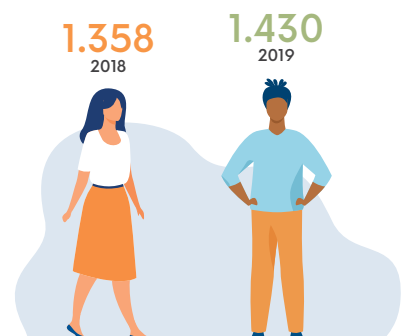

Fontes: PORDATA; Última actualização: 2020-04-27 e Sistema de Estatísticas da Segurança Social (SESS/RSI)

Fonte: Sistema de Estatísticas da Segurança Social (SESS/GADI)

Habitação

Valor mediano das rendas por m² de novos contratos de arrendamento de alojamentos familiares, no concelho de Matosinhos (€) | 2017-2019



Valor mediano das vendas por m² de alojamentos familiares, no concelho de Matosinhos (€) | 2017-2019

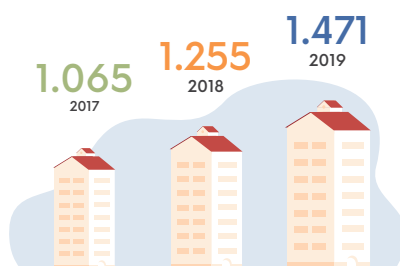

Tanto nos novos arrendamentos, como nas vendas, o valor mediano das casas tem vindo a aumentar em Matosinhos.

Matosinhos integra o grupo dos 10 municípios do país onde os valores medianos das rendas por m² de novos contratos de arrendamento e das vendas por m² são mais elevados.

Fontes de Dados: II/MTSSFonte: PORDATA;
Última actualização: 2020-04-27

Pessoas residentes em habitação social
10.080



Famílias apoiadas pelo Programa Municipal de Apoio ao Arrendamento (VA) | 2019 e 2020

Mais de 700 famílias têm apoio do Programa Municipal de Apoio ao Arrendamento para a satisfação dos seus compromissos referentes ao arrendamento das suas habitações.

Nota: a informação de 2020 tem como referência o mês de novembro
Fonte: MatosinhosHabit.

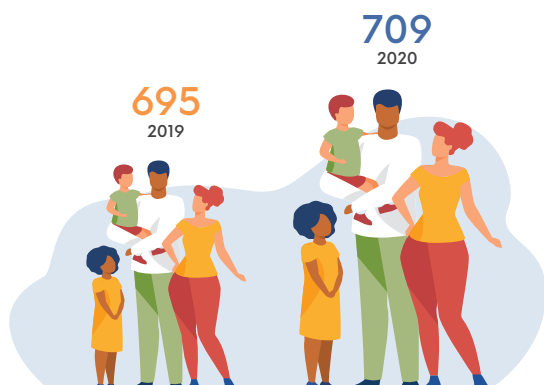

Pedidos para habitação (VA) | 2019 e 2020

Em 2019 o número de pedidos para habitação situa-se nos 515.

Em 2020 esse número decresce, pelo menos considerando informação disponível até novembro (370 novos pedidos de habitação).

Fonte: MatosinhosHabit.

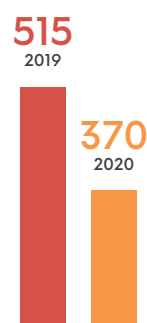

Saúde

Número médio de habitantes por médico | 2019

Fonte: ULS Matosinhos

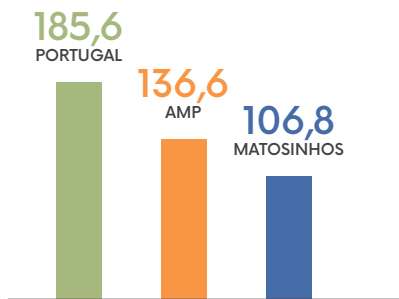

Número de pessoas isentas e taxas moderadoras, Matosinhos | 2019

79.636 das quais:



Fonte: ULS Matosinhos

Acesso a cuidados de saúde | 2019

Fonte: ULS Matosinhos



176.153

PESSOAS INSCRITAS NOS AGRUPAMENTOS DOS CENTROS DE SAÚDE

30.976

CRANÇAS INSCRITAS NOS AGRUPAMENTOS DOS CENTROS DE SAÚDE (<18 ANOS)

1.074

PESSOAS INSCRITAS NOS AGRUPAMENTOS DOS CENTROS DE SAÚDE SEM MÉDICO DE FAMÍLIA

Número de admissões em Cuidados Continuados Integrados do ACES de Matosinhos | 2019

529

Fonte: ULS Matosinhos

'Casos sociais' em internamento no Hospital Pedro Hispano, Matosinhos | março de 2020



Fonte: ULS Matosinhos

Número de utentes do Centro de Respostas Integradas (CRI), Matosinhos | 2019

1.494

DOS QUAIS 71,6%

SÃO DO SEXO MASCULINO

Fonte: Centro Respostas Integradas do Porto Ocidental

Pessoas inscritas nos cuidados de saúde primários por diagnóstico ativo | 2018

Excesso de peso e abuso de álcool são problemas diagnosticados em maior número entre as pessoas inscritas na ULS de Matosinhos.

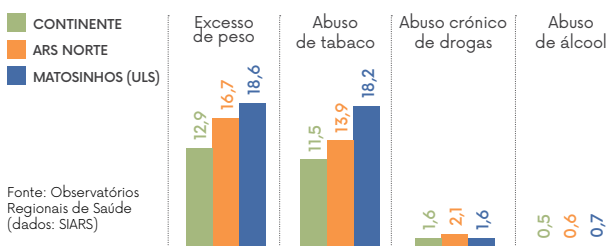

Fonte: Observatórios Regionais de Saúde (dados: SIARS)

Nascimentos em mulheres com idade ≥ 35 anos

A percentagem de nascimentos em mulheres com idade igual ou superior a 35 anos é superior em Matosinhos.

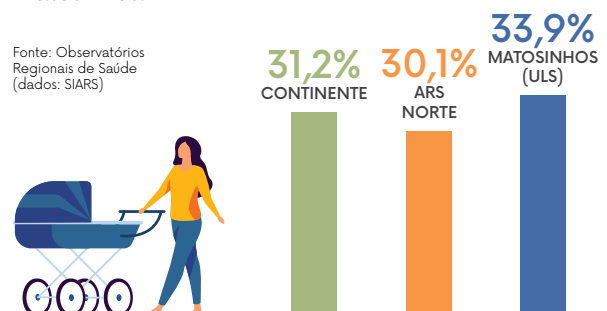

Fonte: Observatórios Regionais de Saúde (dados: SIARS)

Segurança

Número total de crimes registados pelas autoridades policiais em Matosinhos | 2019



Número de crimes de violência doméstica registados pelas autoridades policiais em Matosinhos | 2015-2019

O número de crimes de violência doméstica registados pela autoridades Policiais em Matosinhos tem aumentado.

Em 2019 foram reportados 434 crimes de violência doméstica.

Matosinhos é o terceiro concelho da AMP com mais casos de violência doméstica reportados.

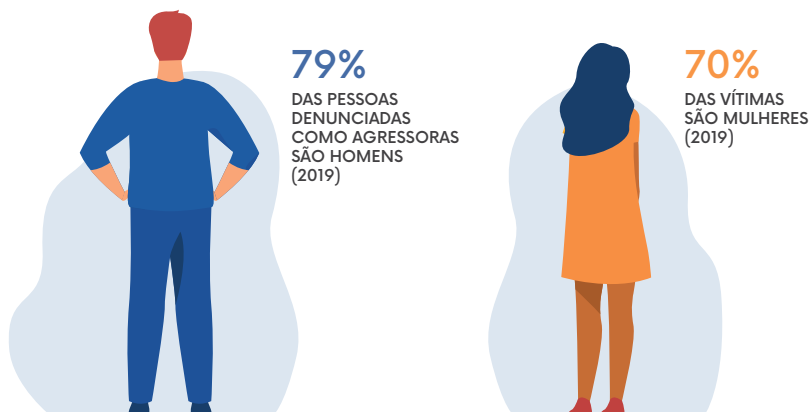
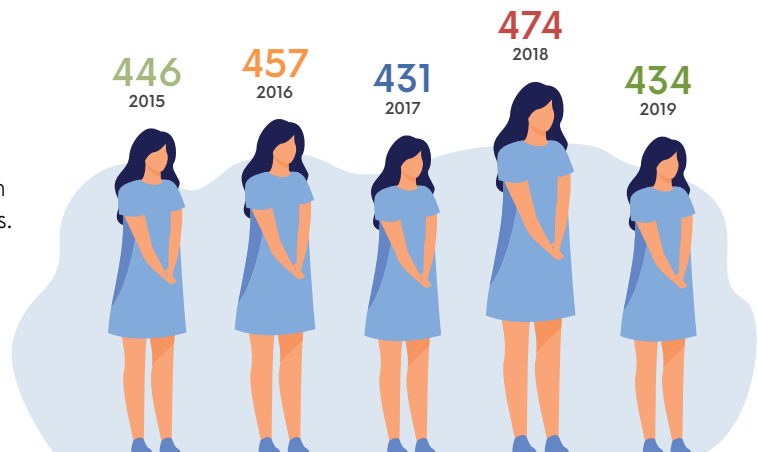

Crianças e jovens

40.621

PESSOAS RESIDENTES EM MATOSINHOS, EM 2019, TÊM MENOS DE 25 ANOS

31.836

TÊM MENOS DE 20 ANOS

23.261

TÊM MENOS DE 15 ANOS

Fontes/Entidades: INE, PORDATA. Última atualização: 2020-06-15, Disponível em: <https://www.pordata.pt/DB/Municipios/Ambiente+de+Consulta/Tabela>.

Crianças dos 0 aos 14 anos residentes em Matosinhos

Nos últimos anos tem-se assistido a um decréscimo do número de crianças a viver em Matosinhos.



Fontes/Entidades: ISS e CMM / Georreferenciação dos Equipamentos Sociais 2006. CMM / RUIPI 2019

Crianças em creches da Rede Solidária

786

CRIANÇAS EM 2006

1.196

CRIANÇAS EM 2019



Crianças em jardins de infância da Rede Solidária

2.132

CRIANÇAS EM 2006

1.509

CRIANÇAS EM 2019



Crianças em ATL's da Rede Solidária

1.199

CRIANÇAS EM 2006

596

CRIANÇAS EM 2019



Crianças e jovens em instituições de acolhimento residencial

139

CRIANÇAS E JOVENS ACOLHIDAS EM 2019



Fontes/Entidades: ISS e CMM / Georreferenciação dos Equipamentos Sociais 2006. CMM / RUIPI 2019

Meninos e meninas matriculados/as no ensino pré-escolar em Matosinhos | 2018

3,845
TOTAL

2,006
MENINOS

1,839
MENINAS

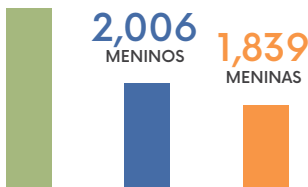

Estudantes matriculados/as no ensino básico e secundário, no Concelho de Matosinhos | 2017/2018

19.356
PÚBLICO

4.704
PRIVADO

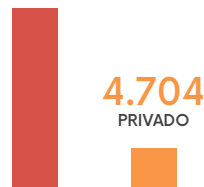

Fontes de Dados: DGEEC/ME-MCTES - Recenseamento Escolar Fonte: PORDATA; Última actualização: 2019-09-26

... Crianças e jovens

Em 2019 as crianças e jovens com menos de 25 anos representam 38,8% das pessoas beneficiárias do Rendimento Social de Inserção (RSI).

Crianças beneficiárias de RSI, por freguesia (%) | 2018

Fonte: Sistema de Estatísticas da Segurança Social (SESS/RSI)

2.182

TOTAL DE CRIANÇAS (18 ANOS OU MENOS) BENEFICIÁRIAS DE RSI EM 2018



30%

DO TOTAL DE PESSOAS BENEFICIÁRIAS

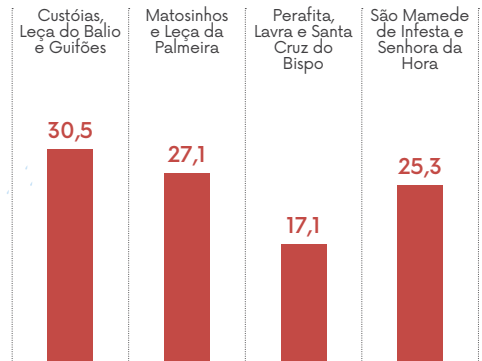

Fontes de Dados: II/MTSSS
Fonte: PORDATA; Última actualização: 2020-04-27

Número de requerentes com processamento de majoração monoparental do abono de família e respetivos complementos, residentes em Matosinhos, no mês de jan-2020

3.685
REQUERENTES

Fonte: Sistema de Estatísticas da Segurança Social (SESS/RSI). Situação da base de dados operacional em 15/02/2019. Dados sujeitos a atualização.

Número de processos na CPCJ de Matosinhos | 2014-2019

Em 2019 a CPCJ de Matosinhos trabalhou 1 389 processos de crianças em perigo (mais 32 do que no ano anterior).

Matosinhos foi o 5º concelho do país com mais processos.

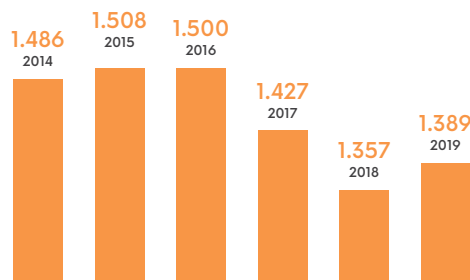

CERCA DE

53%

DAS CRIANÇAS SINALIZADAS SÃO DO SEXO MASCULINO (2019)

40%

TÊM NO MÁXIMO 10 ANOS (2019)

Fontes/Entidades: Comissão de Proteção de Crianças e Jovens de Matosinhos

Principais problemas que conduzem à sinalização de crianças na CPCJ de Matosinhos | 2019

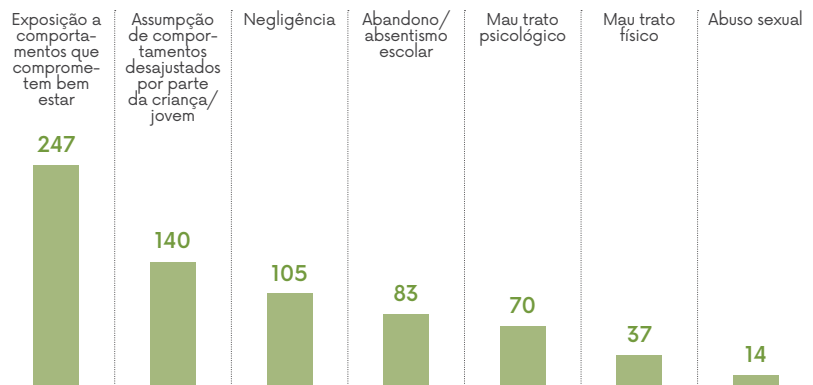

... Crianças e jovens

Número de crianças e jovens, utentes do Centro de Respostas Integradas (CRI), segundo o sexo e grupo etário | 2019

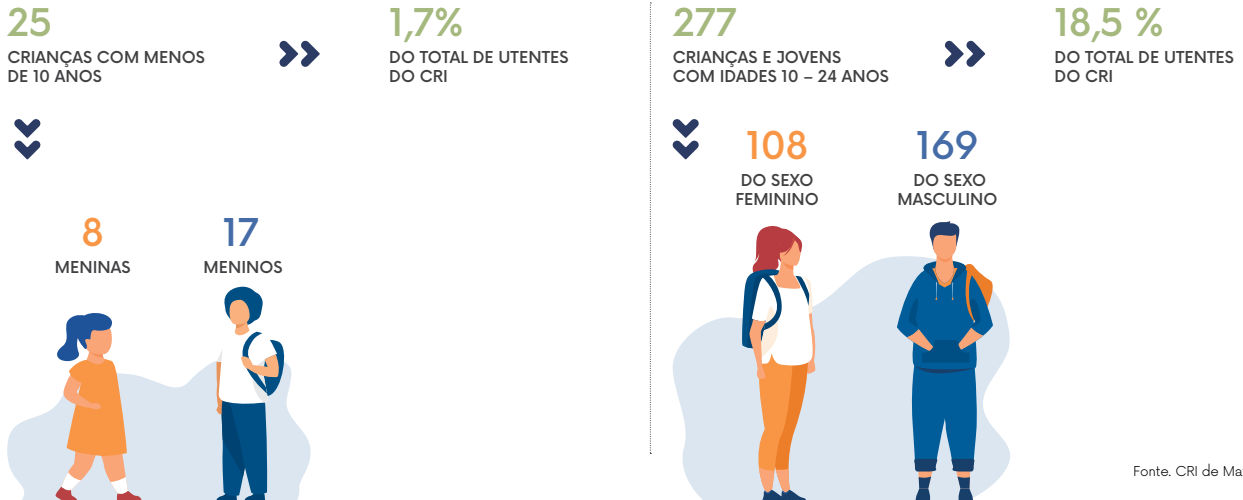

Número de crianças acompanhadas pelas equipas de intervenção precoce, segundo o sexo e a idade da criança e o motivo para o acompanhamento – Dezembro de 2019



Número de adolescentes grávidas acompanhadas pelo Hospital Pedro Hispano | 2019



Número de mães adolescentes acompanhadas pelos serviços de saúde | 2019



Pessoas com incapacidades

Número de pessoas residentes em Matosinhos que, no Censo de 2011, reportaram a existência de pelo menos uma dificuldade em: Ver; Ouvir; Andar e subir degraus; Tomar banho ou vestir-se sozinho/a; Dificuldades de memória ou concentração; Compreender as outras pessoas ou fazer-se compreender

27.853
PESSOAS



Fontes/Entidades: INE, Censos 2011

Em 2011 os dados revelavam que:

386
NÃO CONSEGUEM VER

389
NÃO CONSEGUEM OUVIR

1.437
NÃO CONSEGUEM ANDAR OU SUBIR DEGRAUS

1.588
NÃO TÊM MEMÓRIA E/OU CAPACIDADE DE CONCENTRAÇÃO

2.018
NÃO CONSEGUEM TOMAR BANHO OU VESTIR-SE SEM AJUDA

1.002
NÃO CONSEGUEM COMPREENDER AS OUTRAS PESSOAS OU FAZER-SE COMPREENDER

Fontes/Entidades: INE, Censos 2011

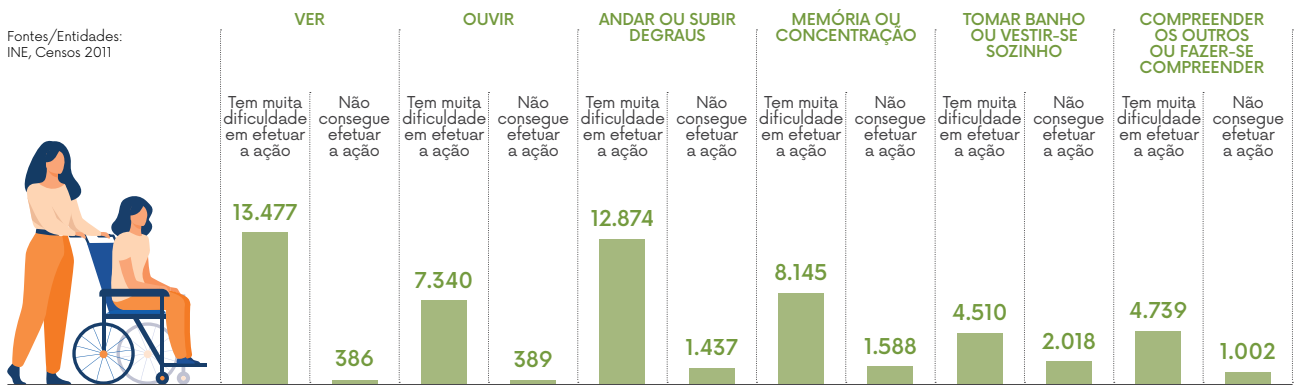

Em 2018, trabalham em Matosinhos, no setor privado, 376 pessoas que possuem atestado de incapacidade permanente.

91%
TEM UM GRAU DE INCAPACIDADE DE 60%, OU MAIS

21%
TEM O ENSINO SUPERIOR

52%
TÊM IDADES ENTRE OS 45 E OS 64 ANOS

13,5%
TÊM MENOS DE 34 ANOS

A MAIOR PARTE ESTÁ INTEGRADA NO COMÉRCIO POR GROSSO E A RETALHO

Fonte: GEP/MTSSS, Balanço Social

191 é o número de pessoas com deficiência inscritas no Centro de Emprego de Matosinhos, em 2019.

3%
DO TOTAL DE PESSOAS INSCRITAS

9
PESSOAS FORAM COLOCADAS NO MERCADO DE TRABALHO

Pessoas idosas

Pessoas com 65 e mais anos, em Matosinhos 2001 – 2019

Seguindo as tendências do país, e do mundo em geral, assiste-se em Matosinhos, a um aumento do número de pessoas com 65 e mais anos. Em 2019 residem no concelho 37758 com 65 e mais anos o que corresponde a 21,5% do total de residentes.

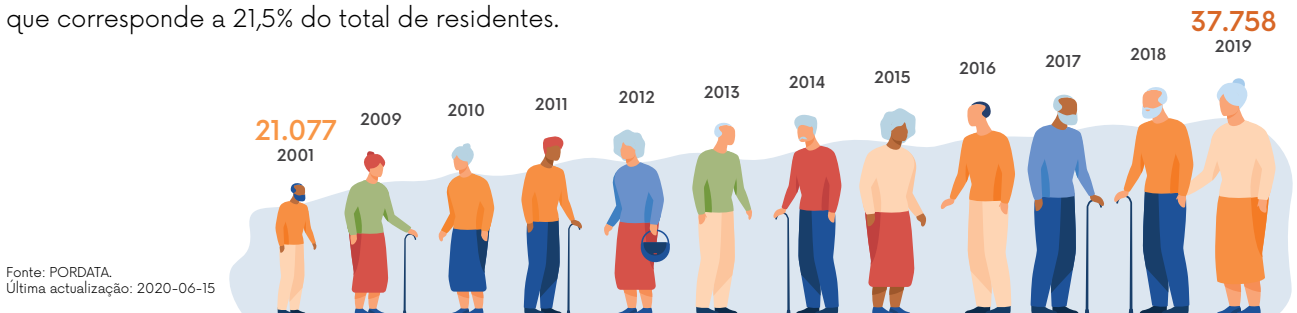

Fonte: PORDATA. Última actualização: 2020-06-15

População residente com 85 e mais anos no total da população, Matosinhos (%) | 2001, 2010, 2018 e 2019

Com o aumento da esperança de vida e o envelhecimento da população, em geral, verifica-se o aumento do peso da população com 85 e mais anos (2,2% em 2019).

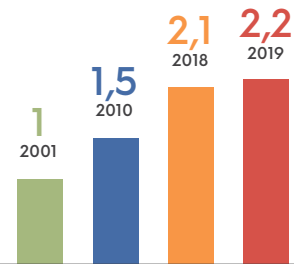

Fontes de Dados: INE - Estimativas Anuais da População Residente
Fonte: PORDATA; Última actualização: 2020-06-15

População com 65 e mais anos residente em Matosinhos, por sexo (%) | 2019

O envelhecimento da população está associado a um fenómeno de feminização da população residente. Com uma maior esperança de vida, as mulheres apresentam percentagens mais elevadas no grupos de idade mais avançada. Elas representam 57% do total de pessoas com 65 e mais anos mas são já 67% entre o grupo de pessoas com 85 e mais.

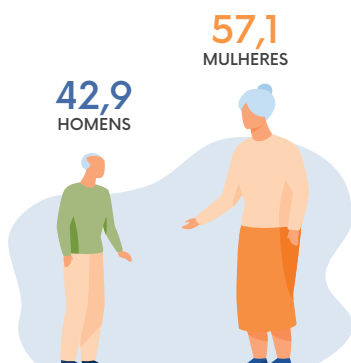

Percentagem de mulheres nos grupos de idade 65 e mais anos, Matosinhos (%) | 2019

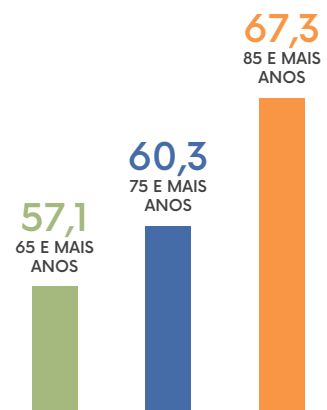

Fonte: NE, PORDATA. Última actualização: 2020-06-15.

... Pessoas idosas

Pessoas idosas a viver sozinhas, Matosinhos | 2001 e 2011

Com o envelhecimento surge também o aumento do número de pessoas idosas a viverem sós.

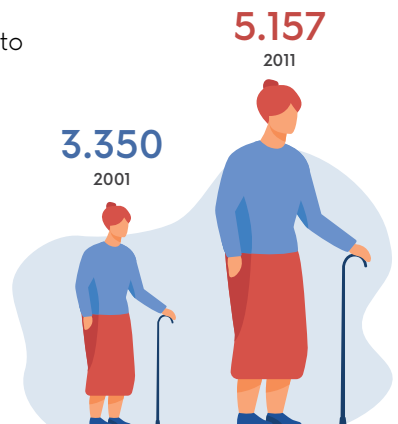

Fonte/Entidade: INE, PORDATA. Última atualização: 2015-06-26

836

PESSOAS VIVEM EM ERPI

534

BENEFICIAM DE SERVIÇO DE APOIO DOMICILIÁRIO

494

FREQÜENTAM CENTRO DE DIA

353

ESTÃO EM CENTRO DE CONVÍVIO

Em 2011 cerca de 13 500 pessoas com 65 e mais anos apresentavam, pelo menos, uma dificuldade em diferentes domínios de funcionalidade: ver; ouvir; andar; memória/concentração, tomar banho/vestir-se sozinho e compreender/fazer-se entender. As mulheres estão em maioria neste grupo de pessoas.

8.354

PESSOAS COM DIFICULDADE EM ANDAR OU SUBIR DEGRAUS

6.535

PESSOAS COM DIFICULDADE EM VER

4.819

PESSOAS COM DIFICULDADE EM OUVIR

3.383

PESSOAS COM DIFICULDADE EM TOMAR BANHO OU VESTIR-SE SOZINHO

Fonte/Entidade: INE, Censo de 2011